EU4Energy

10th Anniversary
Covenant of Mayors
for Climate & Energy
Eastern Partnership

Covenant of Mayors for Climate & Energy – Eastern Partnership

Поддержка Подписантов на региональном уровне,
Елена Мороз, Харьковский областной совет (Украина)
Тбилиси 30.11.2022

EU4Energy

С 2014 года Харьковский областной совет Территориальный координатор «Соглашения Мэров»

10th Anniversary Covenant of Mayors for Climate & Energy Eastern Partnership

- Обязательства Харьковского областного совета как Территориального координатора:
  - Популяризация подписания «Соглашения Мэров» среди громад области;
  - Поддержание постоянной связи между городами-подписантами «Соглашения»;
  - Продвижение «Соглашения Мэров» на различных мероприятиях;
  - Информирование Европейскую Комиссию о достигнутых результатах и собственном вкладе в стратегическое продвижение «Соглашения Мэров»

31 подписант

2 259 144 (85%) населения Харьковской области проживает в городах-Подписантах

EU4Energy

Харьковский областной совет
Территориальный координатор «Соглашения Мэров»

10th Anniversary
Covenant of Mayors
for Climate & Energy
Eastern Partnership

Харьковский областной совет
Территориальный координатор «Соглашения Мэров»

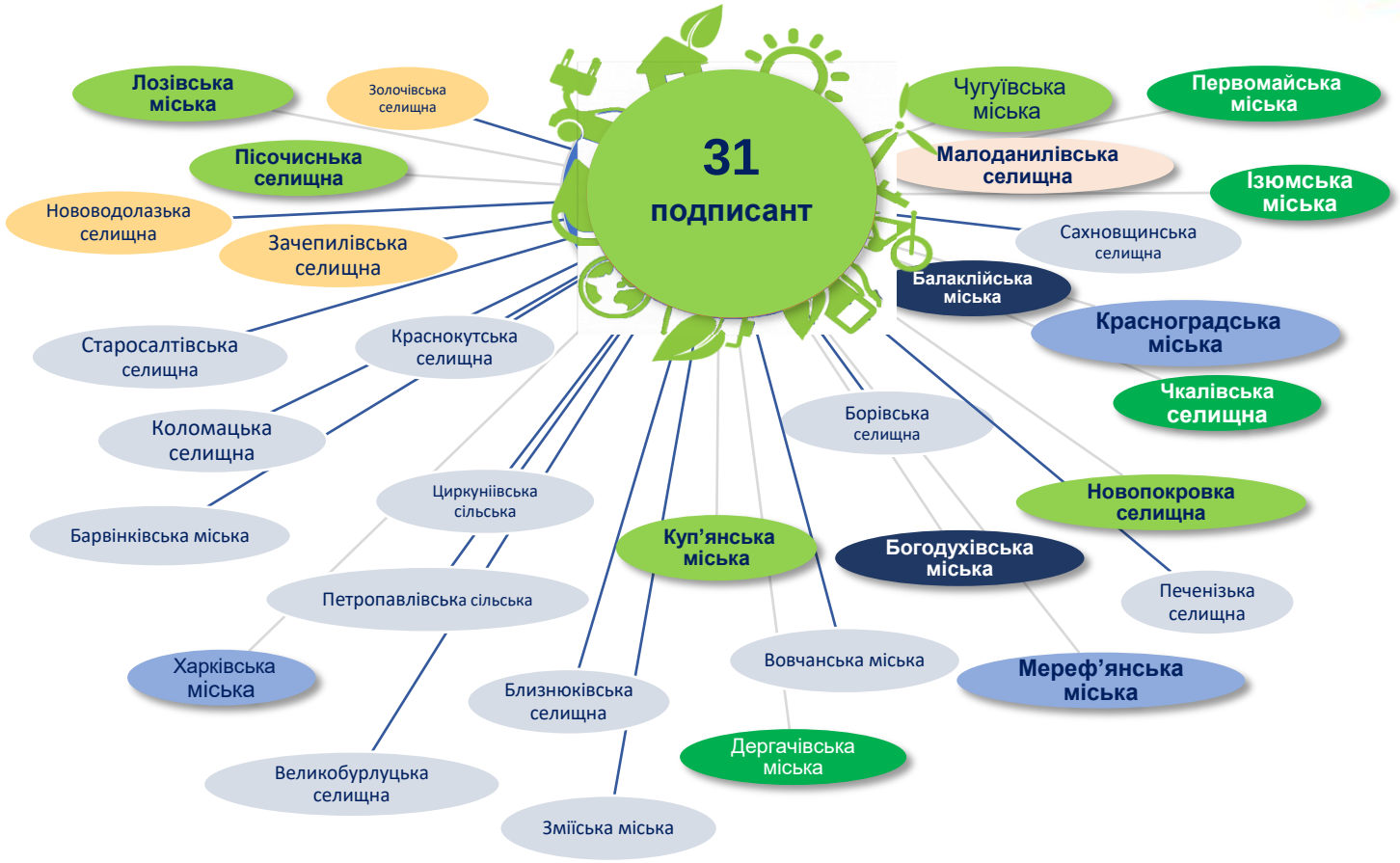

- 2014
- 2015
- 2016
- 2017
- 2018
- 2019
- 2020

EU4Energy

Поддержка Подписантов «Соглашения Мэров»

10th Anniversary
Covenant of Mayors
for Climate & Energy
Eastern Partnership

- **16 февраля 2016** подписан Меморандум о партнерстве в сфере реализации проекта «Соглашения Мэров» с Харьковским национальным университетом городского хозяйства имени А.М. Бекетова
- Принята Комплексная программа «Развитие местного самоуправления в Харьковской области на 2017 – 2021 годы» на поддержку и софинансирование мероприятий по реализации «Соглашения Мэров» в Харьковской области около 1 млн. грн.
- **Апрель 2019:** Межрегиональный практический семинар «Энергоэффективность в громадах: новые вызовы, новые возможности»

EU4Energy

Поддержка Подписантов «Соглашения Мэров»

10th Anniversary
Covenant of Mayors
for Climate & Energy
Eastern Partnership

- **Май 2019:** За счет областного бюджета прошли обучение и получили сертификаты энергоменеджеров 14 представителей громад

- **Сентябрь 2019:** «Марафон 2019: энергоэффективная и безопасная громада» в г. Мерефа

- **Ноябрь 2019:** Практический семинар «Инструменты и механизмы участия общественности в развитии громады»

EU4Energy

Поддержка Подписантов «Соглашения Мэров»

10th Anniversary
Covenant of Mayors
for Climate & Energy
Eastern Partnership

- **Июнь 2020:** Европейская неделя устойчивой энергии в Харьковской области. Проведение 5 областных вебинаров и энергоэффективных мероприятий в громадах (онлайн)

- **Декабрь 2020:** За счет областного бюджета прошли обучение и получили сертификаты 13 энергоменеджеров территориальных громад

Поддержка Подписантов «Соглашения Мэров»

- **Июнь 2021:** участие 14 энергоменеджеров территориальных громад в двухдневном семинаре-практикуме в г. Миргород с целью изучения лучшей практики введения в громадах энергетической политики

- **Октябрь 2021:** Европейская неделя устойчивой энергии в Харьковской области. Проведение вебинаров и энергоэффективных мероприятий в громадах (онлайн)

EU4Energy

Праздники «УСТОЙЧИВОЙ ЭНЕРГИИ»

10th Anniversary
Covenant of Mayors
for Climate & Energy
Eastern Partnership

г. Первомайский
Неделя Устойчивой энергии

г. Чугуев
День Устойчивой энергии

г. Мерефа
Лето Устойчивой энергии

EU4Energy

10th Anniversary
Covenant of Mayors
for Climate & Energy
Eastern Partnership

2022 год

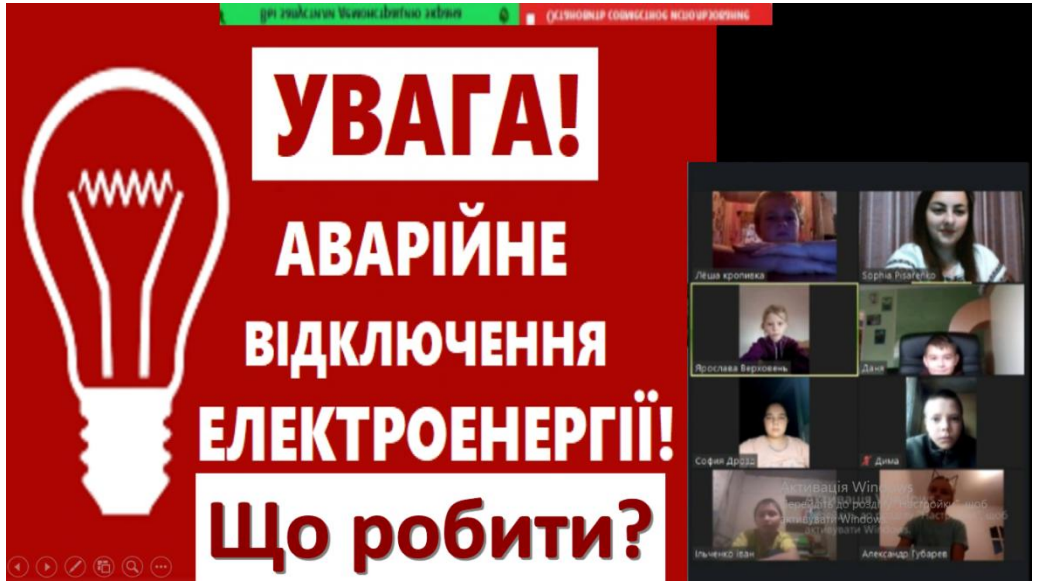

г. Чугуев

г. Мерефа

EU4Energy

Энергоэффективные обастные программы Харьковской области

10th Anniversary Covenant of Mayors for Climate & Energy Eastern Partnership

Региональная Программа повышения энергоэффективности, энергосбережения и уменьшения потребления энергоресурсов

(в 2021 году 1 150,5 млн грн, из которых 46,4 млн грн - местные бюджеты)

Программа возмещения процентов по кредитам, полученным населением на внедрение энергосберегающих мероприятий

(2020 год 2 893 физ. лиц на сумму 4,9 млн грн)

Программа стимулирования объединений совладельцев многоквартирных домов, жилищно-строительных кооперативов к внедрению энергоэффективных технологий

(181«теплые кредиты» на 43 млн грн, из которых 8.9 млн грн за счет обласного бюджета)

Областной конкурс минипроектов развития территориальных громад «Разом в майбутнє»

(за 10 лет реализовано 1046 проектов в сфере энергоэффективности

EU4Energy

Энергоэффективные мероприятия, выполненные в рамках конкурса «Разом в майбутнє» за 2012-2021 гг.

10th Anniversary Covenant of Mayors for Climate & Energy Eastern Partnership

Всего реализовано 2321 проект:

из них 1046*(54%)*
в сфере энергоэффективности

255
проектов

ФАПы и амбулатории

175
проектов

ОСББ

404
проекта

ДУЗ та ООШ

212
проектов

Сельские клубы и дома культуры

EU4Energy

10th Anniversary Covenant of Mayors for Climate & Energy Eastern Partnership

Финансирование энергоэффективных проэктов в рамках конкурса «Разом в майбутнє» за 2017-2021 гг.

139,9 (43,8%) млн грн — средства на энергоэффективные мероприятия

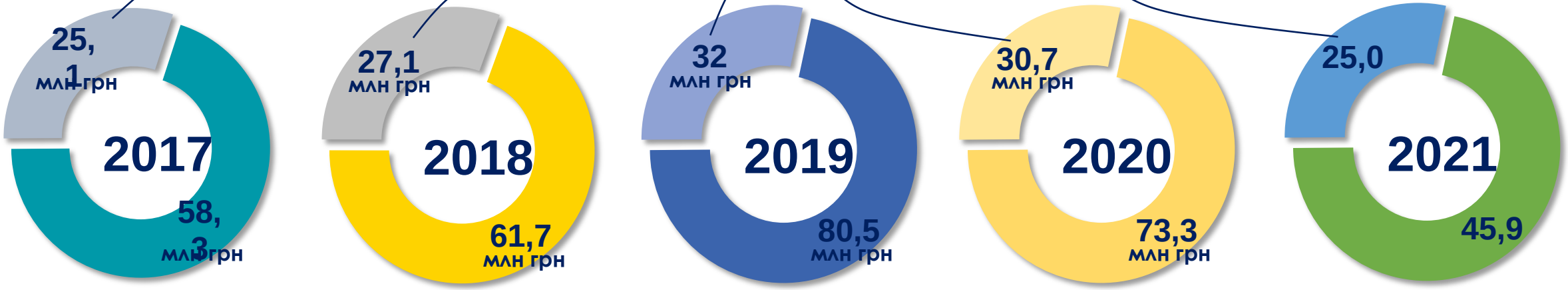

Общий бюджет минипроектов за 2017-2021 гг. – 319,7 млн грн

EU4Energy

10th Anniversary
Covenant of Mayors
for Climate & Energy
Eastern Partnership

Спасибо за внимание!

www.com-east.eu

ENERGYCITIES
Climate Alliance
KOMMUNAL KREDIT PUBLIC CONSULTING
EMY
AEER
Interakcia
EEC-330
UNION OF COMMUNITIES OF ARMENIA
NOBLETMEDIA